令和５年度　　Ｒ６．３．１

西那須野中学校

２学年だより

文責 二階堂純一

いよいよ３月です。今年度を締めくくる１か月となります。そして、１か月後には「最上級生」、「受験生」と呼ばれる１年がスタートします。「最上級生」として、西中を良い方向へ導いていくことや、「受験生」として、今まで以上に学習に取り組むという覚悟をもてるよう、この３月中に意識して生活してほしいと思います。

3月の予定

日	曜	行　事　等
5	火	水曜日課　部活動なし
6	水	第３回学力診断テスト　部活動あり
7	木	金曜日の授業　卒業式準備
8	金	木曜日の授業　卒業式予行
9	土	第７７回卒業式
１１	月	振替休日
１４	木	授業参観　学年末保護者会 ＰＴＡ・生徒活動後援会総会
２２	金	修了式
２９	金	離任式（１３：００～）

学力診断テストがあります

６日(水)に第３回学力診断テストを行います。この日は、３年生が県立一般選抜入試を受検する日になります。ちょうど１年後、自分が受検するという自覚をもって臨んでほしいと思います。御家庭での声掛けをよろしくお願いします。

試験順　①国語　②社会　③数学　④理科　⑤英語
準備物　コンパス・定規

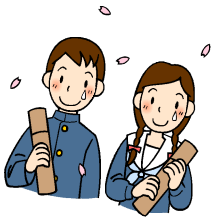

卒業式について

今年度の卒業式は土曜日ですので、お弁当の準備をお願いします。
なお、この日は部活動は実施せず、１４時２０分に下校の予定です。

授業参観・２学年保護者会について

先日の通知のとおり、授業参観及び２学年保護者会を実施します。御多用中かと思いますが、御出席くださいますようよろしくお願いします。

１　期　日　　３月１４日（木）
２　日　程　　①　授業参観　　13:30～14:20（木曜日の５校時の授業）
　　②　ＰＴＡ・生徒活動後援会総会　14:50～15:30（会場：多目的ホール）
　　③　２学年保護者会　15:45～16:25（会場：多目的ホール）

修学旅行について

①　保護者会資料に通知を載せますので必ず御確認ください。
②　参加費の未納分がある場合は、旅行会社(ＪＴＢ)からの通知(葉書)にしたがい、３月１５日(金)までに入金してください。
③　３月１６日(土)以降のキャンセルについては、取消料が発生します。